



Greve Kommune
Tandplejen

Agenesi

Hvilke løsninger er der når dit barn mangler en eller flere tænder



Hér ses, at mælketanden stadig sidder fast, fordi den blivende tand mangler nedenunder.

Forældreinformation:

1. Samle de andre tænder ved hjælp af tandregulering.

Det er den mest *biologiske* løsning, at undgå kunstige tænder i munden resten af livet.

På lang sigt er det også den billigste løsning, da man undgår udgifter til kunstige tænder resten af livet.

Derfor undersøger vi altid denne løsning først.

2. Transplantere én af den unges egne tænder hen, hvor der mangler en tand.

Det er også en biologisk løsning og på lang sigt en billig løsning for dit barn.

Løsningen kan kun lade sig gøre på visse tidspunkter og i visse situationer.

Denne mulighed undersøger vi derfor også, inden vi går videre til andre løsninger.

3. Bevare mælketanden.

Denne mulighed kan man vælge, hvis vi vurderer, at mælketanden vil kunne holde i mange år.

Det betyder, at man ikke laver nogen behandling, når barnet er ungt, og derved kan udskyde behandlingen med en kunstig erstatning.

4. Implantat eller bro.

Fremgangsmåden er følgende:

A.

Det er ofte nødvendigt at skabe plads til erstatningen ved hjælp af tandregulering.

Tandreguleringen udføres og afsluttes i Greve Kommunes Tandpleje, uanset hvornår den er færdig, såfremt den unge stadig har bopæl i Greve Kommune.

B.

Tandreguleringsbehandlingen afsluttes med en *midlertidig bro* eller en *løs plade* (se forklaringen på bagsiden), afhængig af forholdene, så pladsen holdes indtil den unge er færdig med at vokse, og man er sikker på, at tændernes tilstand er stabil.

Det vil sige, at tandreguleringen kan forsætte ud over de 18 år, hvor de unge ellers skal forlade Greve Kommunes Tandpleje

C.

Den endelige behandling kan tidligst påbegyndes når væksten er afsluttet. Oftest først i 20-22 års alderen.

D.

Behandlingen kan enten være et

implantat eller en *bro* (se forklaringen på bagsiden).

Behandlingen med et implantat eller en bro efter det 18. år foretages i privat praksis, enten af den almindelige tandlæge eller i samarbejde med en specialist.

funktionsnedsættelse, søger Tandplejen om dækning for behandlingen efter de 18 år i Regionstandplejen.

E.

Efter det 18. år forsætter den unge med de almindelige tandeftersyn hos en privat praktiserende tandlæge efter eget valg.

F.

Hvis manglende anlæg af én eller flere blivende tænder medfører varig

Hér ses, at den blivende tand er anlagt og skubber mælketanden ud.

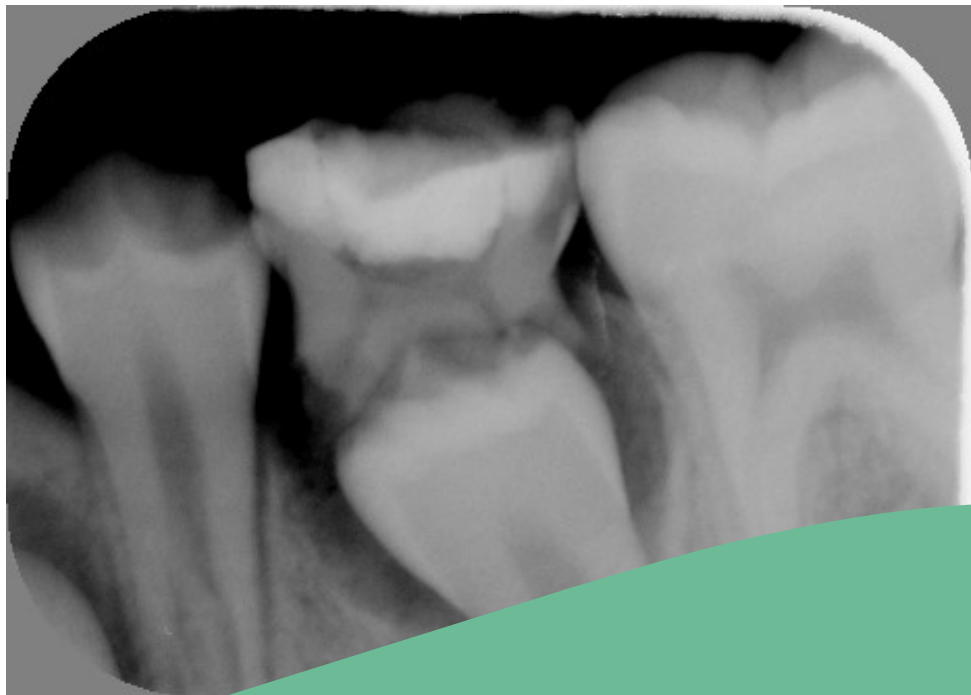

Hvad er?

En midlertidig bro:

En kunstig tand, der er limet fast på nabo-tænderne.

Det kræver let beslibning af nabo-tænderne.

En løs plade:

En kunstig tand, der sidder løs på en plastikplade, der kan tages ud af munden.

Der slibes ikke på nabo-tænderne.

En Bro:

En kunstig tand, der sidder fast på kroner på nabo-tænderne.

Der er slebet 1 til 2 mm af nabo-tænderne.

Et implantat:

En kunstig rod der opereres ned i knoglen.

Der sættes en krone på denne rod.

Der slibes ikke på nabo-tænderne.

Greve Kommune
Tandplejen

Dønnergårds Allé 221
2670 Greve

Telefon

43 97 33 33

Åbningstider

Mandag til torsdag fra 8.00-15.00
Fredag fra 8.30-15.00

gkt@greve.dk

Læs mere på
<http://www.grevetandpleje.dk>



Juni 2015



Greve Kommune